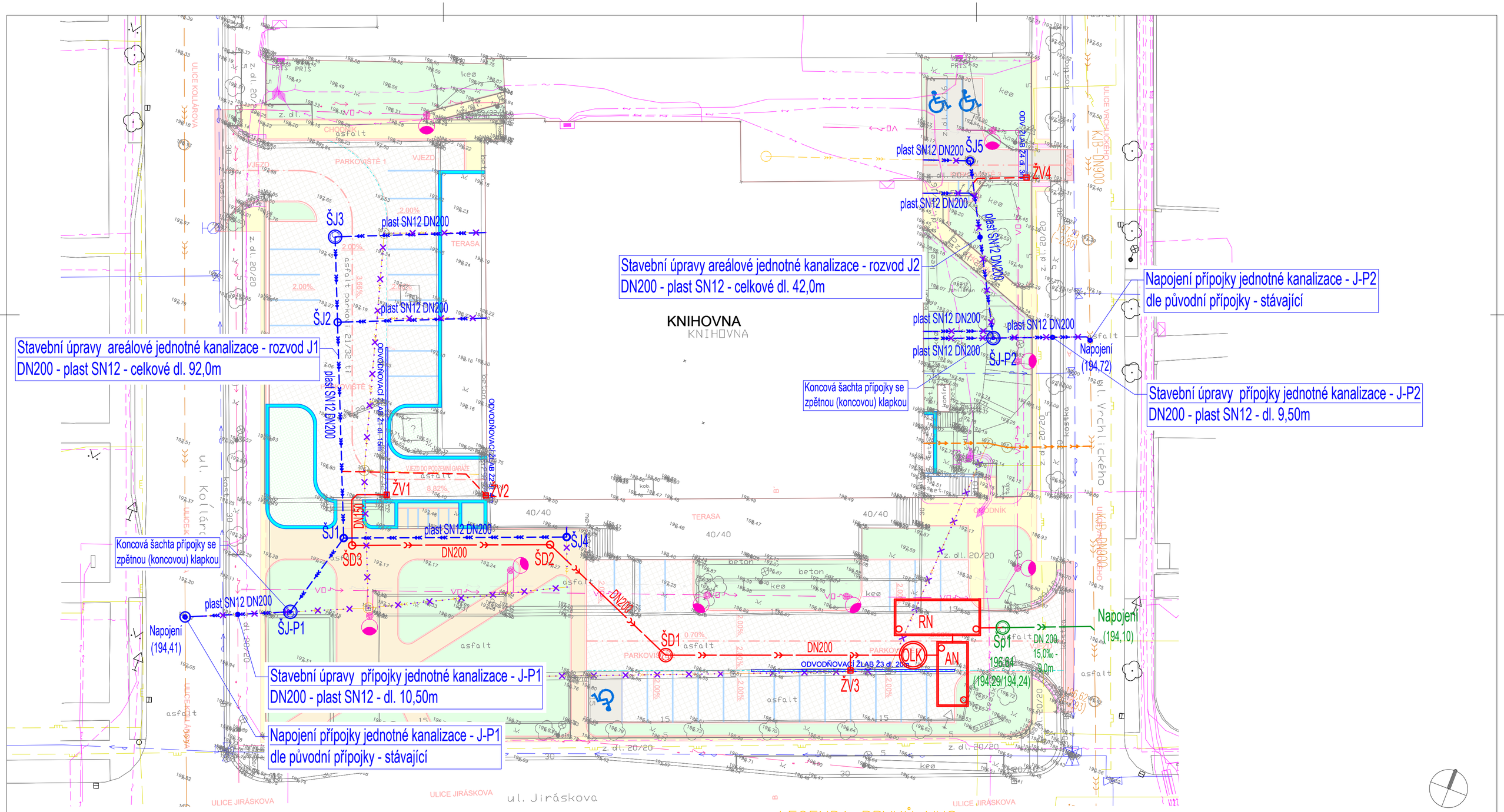

LEGENDA SÍTÍ:

- Návrh - Oprava jednotné areálové kanalizace (SO 303)
- Návrh - Přípojka dešťové kanalizace (SO 301)
- Návrh - Kanalizace dešťová, RN (SO 302)
- Stávající splašková kanalizace - oprava z r. 2021
- Návrh - Rušená kanalizace - stávající areálová
- Návrh - Veřejné osvětlení
- Stávající - Vodovod pitný
- Stávající - Kanalizace jednotná (veřejná)
- Stávající - Kanalizace dešťová (areálová)
- Stávající - Kanalizace jednotná (areálová)
- Stávající - Plynovod NTL
- Stávající - Plynovod STL
- Stávající - Vedení NN - podzemní
- Stávající - Vedení VO - podzemní
- Stávající - Vedení sdělovací - podzemní

LEGENDA PRVKŮ VHS:

OLK	ODLUČOVAČ LEHKÝCH KAPALIN
AN	AKUMULAČNÍ NÁDRŽ DEŠŤOVÝCH VOD
RN	RETENČNÍ NÁDRŽ DEŠŤOVÝCH VOD
ŽV	ŽLABOVÁ VPUSŤ
ŠD	ŠACHTA DEŠŤOVÉ KANALIZACE
ŠJ	ŠACHTA JEDNOTNÉ KANALIZACE

POZNÁMKA:

Trasy inženýrských sítí jsou zakresleny pouze orientačně dle údajů poskytnutých správci inženýrských sítí. Stavebník nebo jím pověřená osoba je, povinen si jejich přesnou polohu nechat vytyčit přímo v terénu a vytyčenou polohu a hloubku uložení ověřit kopanými sondami.

Při neznámém výškovém uložení inženýrské sítě předpokládáme uložení dle ČSN 73 6005. Podmínky jednotlivých správců a dotčených účastníků stavby dané jejich písemným stanoviskem budou dodrženy. Tato písemná stanoviska jsou nedílnou součástí projektové dokumentace.

Souřadnicový systém : JTSK Výškový systém : BpV

VYPRACOVAL:	Ing. Jiří Krasnovský	FAKO spol. s r.o. Kotojedská 2588, 767 01 Kroměříž	
ZODP. PROJEKTANT:	Ing. Martin Janoušek		
INVESTOR:	Město Kroměříž, Velké náměstí 115/1, 767 01 Kroměříž	MĚSTO KROMĚŘÍŽ	
MÍSTO STAVBY:	k.ú. Kroměříž, par.č.st. 6226/1; par.č. 3659/3, 979/45, 979/44, 979/42, 979/43, 979/1, 979/12, 981/4		
ČÁST PD:	D.303 SO 303 – Stavební úpravy jednotné areálové kanalizace	FORMÁT:	4xA4
NÁZEV AKCE:	ÚPRAVA PŘEDPROSTORU KNIHOVNY KROMĚŘÍŽSKA	DATUM:	12/2023
		STUPEŇ PD:	DPS
NÁZEV VÝKRESU:	Koordinační situace – SO 303	MĚŘÍTKO: 1:250	ČÍSLO VÝKRESU: D303–02